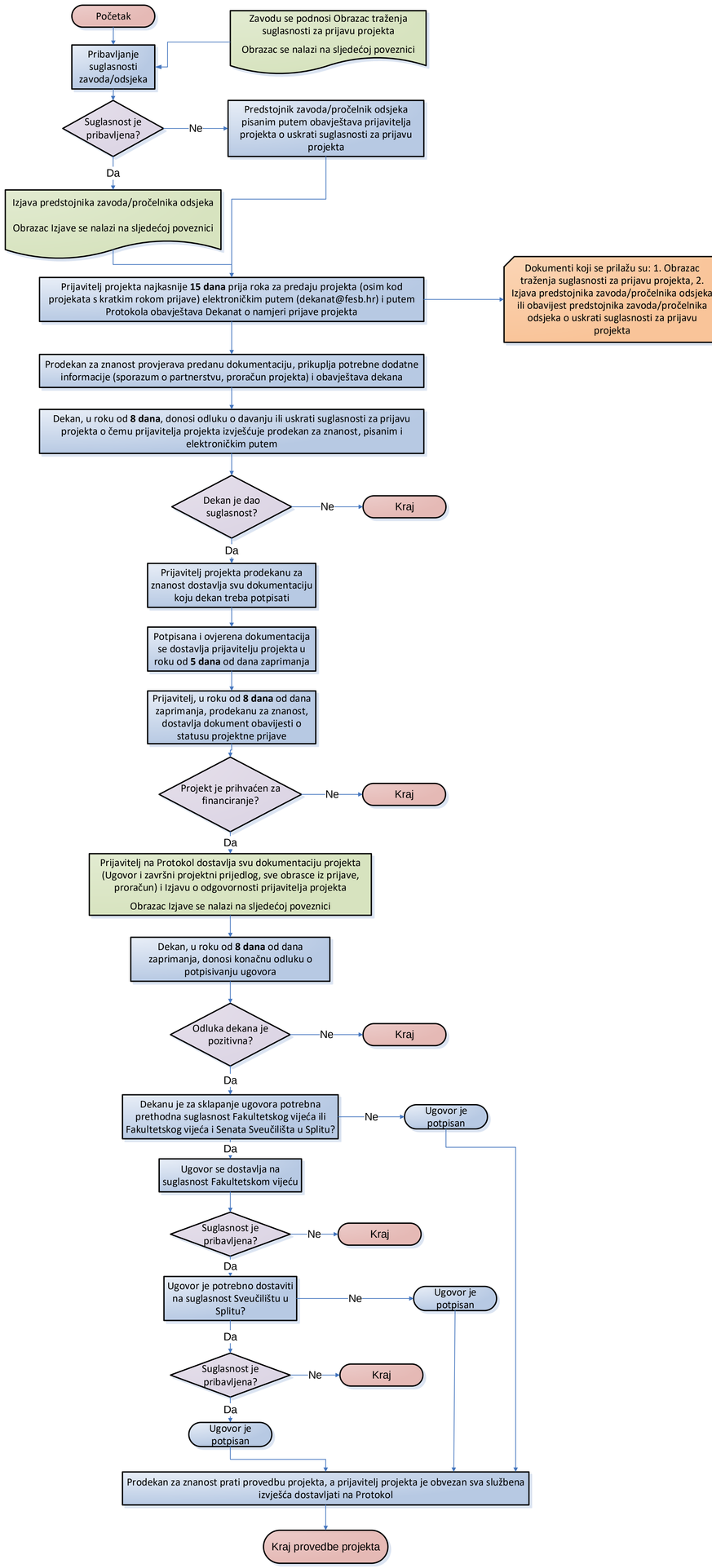
Početak
Zavodu se podnosi Obrazac traženja suglasnosti za prijavu projekta
Obrazac se nalazi na sljedećoj poveznici
Pribavljanje suglasnosti zavoda/odsjeka
Suglasnost je pribavljena?
Ne
Predstojnik zavoda/pročelnik odsjeka pisanim putem obavještava prijavitelja projekta o uskrati suglasnosti za prijavu projekta
Da
Izjava predstojnika zavoda/pročelnika odsjeka
Obrazac Izjave se nalazi na sljedećoj poveznici
Prijavitelj projekta najkasnije 15 dana prija roka za predaju projekta (osim kod projekata s kratkim rokom prijave) elektroničkim putem (dekanat@fesb.hr) i putem Protokola obavještava Dekanat o namjeri prijave projekta
Dokumenti koji se prilažu su: 1. Obrazac traženja suglasnosti za prijavu projekta, 2. Izjava predstojnika zavoda/pročelnika odsjeka ili obavijest predstojnika zavoda/pročelnika odsjeka o uskrati suglasnosti za prijavu projekta
Prodekan za znanost provjerava predanu dokumentaciju, prikuplja potrebne dodatne informacije (sporazum o partnerstvu, proračun projekta) i obavještava dekana
Dekan, u roku od 8 dana, donosi odluku o davanju ili uskrati suglasnosti za prijavu projekta o čemu prijavitelja projekta izvješćuje prodekan za znanost, pisanim i elektroničkim putem
Dekan je dao suglasnost?
Ne
Kraj
Da
Prijavitelj projekta prodekanu za znanost dostavlja svu dokumentaciju koju dekan treba potpisati
Potpisana i ovjerena dokumentacija se dostavlja prijavitelju projekta u roku od 5 dana od dana zaprimanja
Prijavitelj, u roku od 8 dana od dana zaprimanja, prodekanu za znanost, dostavlja dokument obavijesti o statusu projektne prijave
Projekt je prihvaćen za financiranje?
Ne
Kraj
Da
Prijavitelj na Protokol dostavlja svu dokumentaciju projekta (Ugovor i završni projektni prijedlog, sve obrasce iz prijave, proračun) i Izjavu o odgovornosti prijavitelja projekta
Obrazac Izjave se nalazi na sljedećoj poveznici
Dekan, u roku od 8 dana od dana zaprimanja, donosi konačnu odluku o potpisivanju ugovora
Odluka dekana je pozitivna?
Ne
Kraj
Da
Dekanu je za sklapanje ugovora potrebna prethodna suglasnost Fakultetskog vijeća ili Fakultetskog vijeća i Senata Sveučilišta u Splitu?
Ne
Ugovor je potpisan
Da
Ugovor se dostavlja na suglasnost Fakultetskom vijeću
Suglasnost je pribavljena?
Ne
Kraj
Da
Ugovor je potrebno dostaviti na suglasnost Sveučilištu u Splitu?
Ne
Ugovor je potpisan
Da
Suglasnost je pribavljena?
Ne
Kraj
Da
Ugovor je potpisan
Prodekan za znanost prati provedbu projekta, a prijavitelj projekta je obvezan sva službena izvješća dostavljati na Protokol
Kraj provedbe projekta